

Clube do Povo de Esgueira



Guia CPE

Época Desportiva 2010/2011



Clube do Povo de Esgueira

Fundado em 1956
Instituição de Utilidade Pública
Medalha de Mérito Desportivo

Conteúdo

1	<u>MENSAGEM DA DIRECÇÃO</u>	3
2	<u>O CLUBE</u>	4
2.1	HISTÓRIA	4
2.2	ESGUEIRA 53 ANOS – 55 TÍTULOS	4
3	<u>CÓDIGO DE CONDUTA</u>	5
3.1	DIRIGENTES	5
3.2	TREINADORES	5
3.3	ATLETAS	5
3.4	SECCIONISTAS	6
3.5	PAIS/ENCARREGADOS EDUCAÇÃO	6
4	<u>ÉPOCA DESPORTIVA 2010/2011</u>	8
4.1	ORGANIZAÇÃO GLOBAL	8
4.2	COORDENAÇÃO TÉCNICA	9
4.3	EQUIPAS	9
4.4	CALENDÁRIOS	9
4.4.1	TREINOS	9
4.4.2	JOGOS	9
5	<u>INFORMAÇÕES GERAIS</u>	10
5.1	SECRETARIA	10
5.2	POSTO MÉDICO	10
5.3	COMISSÃO DE PAIS	10
5.4	MENSALIDADES ATLETAS	10



Clube do Povo de Esgueira

Fundado em 1956
Instituição de Utilidade Pública
Medalha de Mérito Desportivo

1 MENSAGEM DA DIRECÇÃO

O Clube do Povo de Esgueira inicia na época de 2010/2011 um novo ciclo da sua existência. Todo o passado assenta na base de uma “Escola de Formação de Basquetebol” de excelência, constituindo sem dúvida um marco incontornável do Clube.

A Direcção, consciente desta realidade, assumiu como um dos objectivos centrais da sua acção o reforço da afirmação do Esgueira como Clube com pergaminhos no Basquetebol, bem como o aprofundamento da sua influência na promoção e formação desportiva em particular do basquetebol em Aveiro.

Com áreas de intervenção e competências bem definidas, a actual Equipa Directiva propõe-se exercer as suas funções de forma responsável, suportada por uma organização consistente e um método de trabalho que privilegie a qualidade.

A importância e responsabilidade do Clube do Povo de Esgueira como escola de formação de jovens requer de todos os intervenientes, (atletas, treinadores, pais, sócios e simpatizantes) a aceitação de princípios e regras, determinantes num processo que se quer dinâmico e estruturado, de formação e desenvolvimento dos jovens do Clube.

O contributo do Clube para o desenvolvimento sustentado, das competências pessoais e sociais dos jovens atletas, terá de contar com a adesão positiva e estimulante de todos.

Nesta época, e dando seguimento ao bom trabalho efectuado na época anterior, todos os escalões vão voltar a estar em actividade. Este facto, marcante na dinâmica do Clube, tem impacto também na área financeira e logística associada. Na vertente financeira para além dos patrocinadores, aos quais se agradece toda a colaboração prestada, foi também decidido actualizar a mensalidade dos atletas. Por outro lado o aumento do número de equipas, obriga a uma maior organização na ocupação dos espaços disponíveis, Pavilhão de Esgueira, Pavilhão das Cardadeiras e Pavilhão da Escola Aires Barbosa e eventualmente outros, caso se verifique necessário. Para esta situação pede-se a compreensão de todos.

É objectivo estabelecer uma comunicação eficaz com todos os elementos envolvidos no processo de formação dos jovens atletas do Esgueira. Todos são importantes para o sucesso deste novo ciclo.

A Direcção deseja a todos uma fantástica época 2010/2011!

Vale a Pena Ser Esgueira!...



Clube do Povo de Esgueira

Fundado em 1956
Instituição de Utilidade Pública
Medalha de Mérito Desportivo

2 O CLUBE

2.1 História

O Clube do Povo de Esgueira é uma instituição de utilidade pública fundada em 8 Novembro de 1956, com sede na freguesia de Esgueira e que desenvolve toda a sua actividade na área do desporto e do Basquetebol. Durante 53 anos de vida e actividade tornou-se uma referência para a sociedade de Esgueira e Aveiro e, um marco no basquetebol regional e nacional sendo um dos clubes do distrito com maiores pergaminhos e expressão.

Consciente de um passado que nos honra, construído com o contributo de sócios, atletas e cidadãos anónimos desta comunidade, o Clube do Povo de Esgueira (re)descobre novos caminhos assente num projecto responsável, competente e atractivo, assegurando a sua viabilidade, aprofundando a sua implantação e influência, assumindo-se como parceiro estratégico na promoção e formação desportiva nesta Cidade de Aveiro.

Honrando o passado com um projecto para o Futuro.

2.2 Esgueira 53 anos – 55 Títulos

Como escola de formação reconhecida pelos seus pares, o Clube constitui um marco de referência na formação de jovens praticantes de basquetebol da comunidade de Esgueira e da Cidade de Aveiro.

Ao longo deste percurso o Clube conquistou um número considerável de títulos Nacionais, Regionais e Distritais nos diferentes escalões da sua escola de equipas femininas e masculinas.

É objectivo da sua direcção dar continuidade ao trabalho de formação de jovens, promover a descoberta de talentos, visando a conquista de títulos, garantindo assim o destaque do Esgueira como Clube de referência no basquetebol.

Alguns títulos dos últimos anos...

Sector Masculino	Sector Feminino
Taça da Liga – seniores (1998)	Campeão Nacional Sénior da IIª divisão (1999)
Campeonato Nacional 2ª Divisão 1987	Campeão Nacional Júnior (2002)
Torneio Nacional – Iniciados (zona norte) (1998)	Campeão Nacional de Iniciados (Sub.14) (2005)
1 Campeonato distrital Sénior (1991)	Campeão Nacional (Sub16) (2008)
9 Campeonatos distritais Júnior	5 Campeonatos distritais Sénior
7 Campeonatos distritais Cadetes	6 Campeonatos distritais Júnior
6 Campeonatos distritais Iniciados	7 Campeonatos distritais Cadetes
3 Campeonatos distritais Infantis	5 Campeonatos distritais Iniciados



Clube do Povo de Esgueira

Fundado em 1956
Instituição de Utilidade Pública
Medalha de Mérito Desportivo

3 CÓDIGO DE CONDUTA

A escola de formação orienta-se por princípios organizacionais transparentes, na definição de papéis e competências específicas, assente num método de trabalho rigoroso.

O Clube pretende que a formação dos seus jovens atletas se realize de forma consolidada, ao longo dos diferentes escalões, integrando assim a dinâmica particular do Esgueira. A ligação ao Clube, criação de vínculos à filosofia da instituição e sua história, visa o progressivo comprometimento do jovem, expresso na aceitação das regras e princípios orientadores da actividade do Clube. Estas são etapas decisivas na sua formação e, na construção de uma sólida relação de envolvimento do jovem atleta com o Esgueira.

3.1 Dirigentes

- Definir e fazer cumprir a política desportiva do Clube, de acordo com os recursos financeiros, humanos e materiais existentes;
- Garantir enquadramento humano e disponibilidades materiais necessárias para o normal funcionamento de toda a actividade desportiva;
- Gerir, administrar, organizar, supervisionar toda a actividade do Clube;
- Ser solidários.

3.2 Treinadores

- Possuir um conjunto de qualidades humanas e cívicas que lhe permitam educar e formar os jovens, corrigindo, incentivando e premiando;
- Possuir um conjunto de capacidades e competências técnicas que lhe possibilitem planear, executar e avaliar o treino e a competição, de forma adequada aos praticantes;
- Possuir conhecimentos técnicos elementares, referentes às etapas de crescimento e desenvolvimento do jovem;
- Promover o estabelecimento de “laços interpessoais” consolidando o conceito de Equipa, elemento central da prática desportiva no Clube;
- Desenvolver expectativas realistas quanto à prestação;
- Trabalhar em equipa com os dirigentes, seccionistas, treinadores, atletas, pais e demais colaboradores do Clube;
- Ser solidários.

3.3 Atletas

- Desenvolver o gosto pelo Clube e dignificá-lo em todos os momentos;
- Respeitar todos os intervenientes nomeadamente colegas, treinadores, dirigentes, árbitros, adversários;
- Saber estar e ser quando ganham e quando perdem;
- Treinar e jogar com entusiasmo e concentração, mostrando vontade em aprender e progredir;
- Cumprir as regras estabelecidas dentro da equipa, no que se refere ao treino, jogos ou deslocações (equipamento, horários, tempos mortos, organização, limpeza...);



Clube do Povo de Esgueira

Fundado em 1956

Instituição de Utilidade Pública

Medalha de Mérito Desportivo

- Colaborar e participar na vida da equipa, dando a sua opinião sempre que oportuno e pertinente, de forma correcta e no local próprio (treino, balneário, à equipa, ao treinador ou ao capitão, dirigente ou seccionista);
- Envolver-se/participar nas actividades sociais e recreativas do Clube;
- Ser solidários.

3.4 Seccionistas

- Acompanhar a equipa e colaborar com o treinador na organização dos jogos – transportes, alimentação, equipamentos, carteiras, inscrição da equipa na mesa, preenchimento da ficha de jogo do Clube e/ou estatística;
- Representar o Clube quando solicitado nos diferentes momentos oficiais;
- Ser solidários.

3.5 Pais/Encarregados Educação

- Acompanhar a prática desportiva dos seus filhos/educandos, encorajar a sua participação e o respeito pelas regras do jogo, de funcionamento da equipa e do Clube;
- Colaborar com o treinador em todos os aspectos da educação e formação dos seus filhos;
- Apoiar e incentivar a equipa/jogadores e aplaudir todos os bons desempenhos;
- Realçar a importância e o prazer de competir, elogiar o esforço e progresso, desenvolver expectativas realistas;
- Evitar críticas ou comentários desagradáveis à participação de todos os intervenientes;
- Colaborar com os dirigentes na garantia dos meios financeiros, humanos e materiais necessários à prática desportiva dos seus filhos (venda de materiais, angariação de patrocínios e sócios, transportes, seccionistas, etc.);
- Envolver-se/participar nas actividades sociais e recreativas do Clube;
- Ser solidários.



Clube do Povo de Esgueira

Fundado em 1956
Instituição de Utilidade Pública
Medalha de Mérito Desportivo



Vale a pena ser Esgueira!...



Clube do Povo de Esgueira

Fundado em 1956
Instituição de Utilidade Pública
Medalha de Mérito Desportivo

4 ÉPOCA DESPORTIVA 2010/2011

4.1 Organização Global

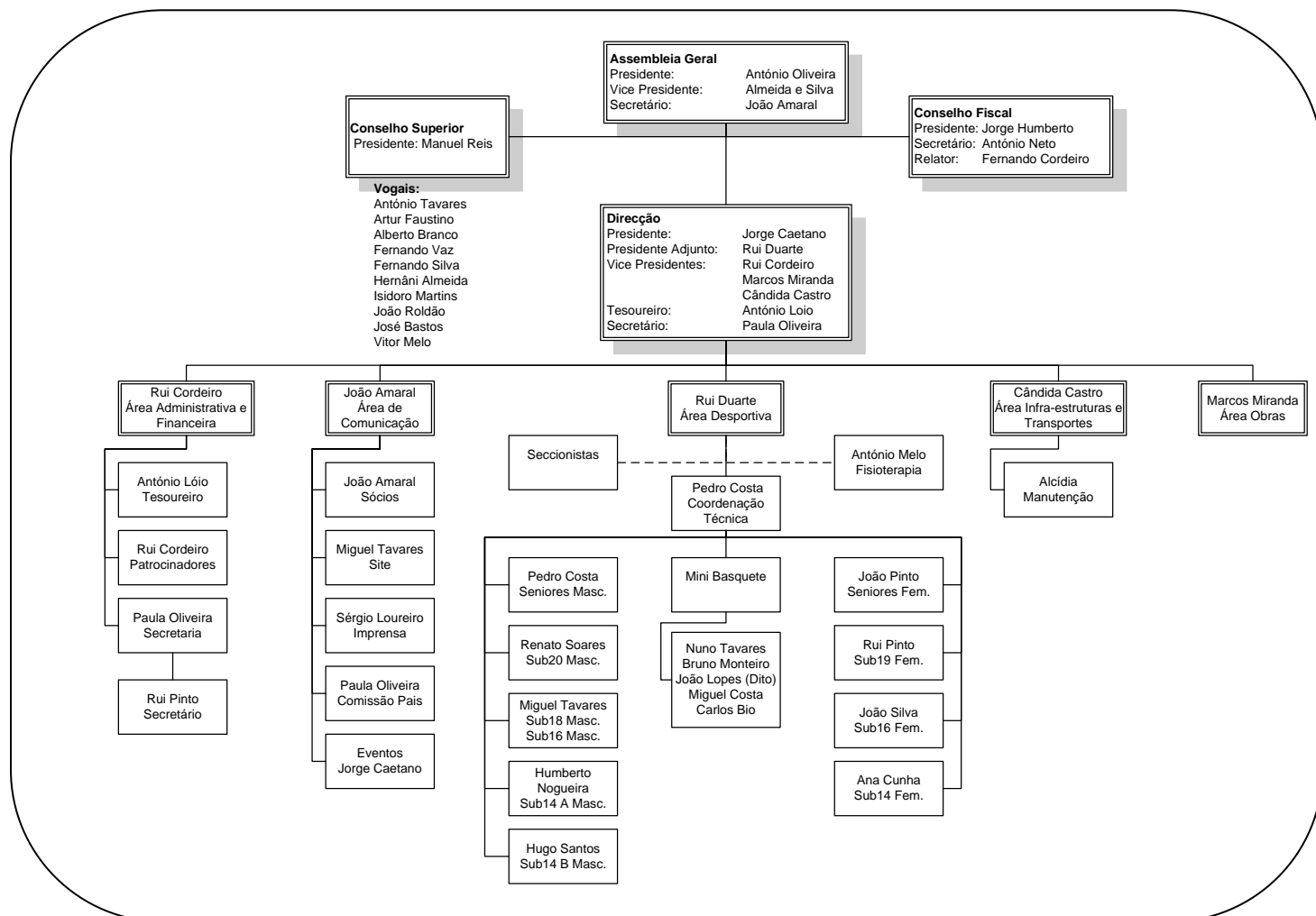



Clube do Povo de Esgueira

Fundado em 1956
Instituição de Utilidade Pública
Medalha de Mérito Desportivo

4.2 Coordenação Técnica

Coordenação Técnica
Pedro Costa

4.3 Equipas

Sector Masculino		Sector Feminino	
Equipa	Treinador	Equipa	Treinador
Seniores	Pedro Costa	Seniores	João Pinto Basto
Sub20	Renato Soares	Sub19	Rui Pinto
Sub18	Miguel Tavares		
Sub16	Miguel Tavares	Sub16	João Silva
Sub14 A	Humberto Nogueira	Sub14	Ana Cunha
Sub14 B	Hugo Santos		
Mini Basquetebol Sub13, Sub12, Sub10, Sub8, Babies	Nuno Tavares, Bruno Monteiro, João Lopes (Dito), Miguel Costa, Carlos Bio.		

4.4 Calendários

4.4.1 Treinos

O calendário/horário dos treinos de cada equipa/escalão estará disponível no pavilhão de Esgueira e também no site do Clube (www.esgueirabasket.com).

Alterações em períodos de férias, ou outras de carácter pontual, serão comunicadas atempadamente aos atletas.

4.4.2 Jogos

Os calendários dos diversos campeonatos/torneios que se realizarão ao longo da época desportiva estarão disponíveis no pavilhão de Esgueira e também no site do Clube (www.esgueirabasket.com).



Clube do Povo de Esgueira

Fundado em 1956
Instituição de Utilidade Pública
Medalha de Mérito Desportivo

5 INFORMAÇÕES GERAIS

5.1 Secretaria

Secretaria	
Missão	Porta de entrada formal para todas as entidades envolvidas nos assuntos relacionados com as actividades do Clube. Tratamento e registo de toda a documentação associada às actividades do Clube. Suporte às actividades dos órgãos sociais do Clube.
Horário de atendimento	2ª Feira, 3ª Feira, 5ª Feira e 6ª Feira das 16:00h às 20:00h; 4ª Feira das 16:00h às 19:00h Sábados das 9:30h às 13:00h
Contactos	Morada: Rua José Falcão, Esgueira Aveiro 3800-310 Endereço de e-mail: cpe@esqueirabasket.com Site: www.esqueirabasket.com Telefone: 234315409 Fax: 234315263
Colaborador	Rui Pinto

5.2 Posto Médico

Posto Médico	
Missão	Providenciar cuidados primários aos atletas do Clube. Diagnóstico de lesões, identificar e efectuar tratamentos e acompanhamento da evolução.
Horário	3ª Feira, 5ª Feira e 6ª Feira das 19:30h às 21:30h
Colaborador	António Melo

5.3 Comissão de Pais

Comissão de Pais	
Missão	Potenciar a comunicação entre a Direcção do Clube e os Pais/Encarregados de Educação. Colaborar na organização da participação das equipas nas diversas competições. Colaborar na organização de eventos do Clube.

5.4 Mensalidades atletas

Mensalidades Atletas	
Escalões abrangidos	Mini Basquete, Sub14, Sub16, Sub18, Sub19, Sub20
Valor mensal	Agregado familiar com 1 atleta 1 - 15€/mês
	Agregado familiar com mais do que 1 atleta 1 - 15€/mês; Outros – 10€/mês
Data para pagamento	Até ao dia 8 do mês corrente
Formas de pagamento	<ul style="list-style-type: none">• Transferência Bancária – NIB: 0035 0286 0000 4610930 96<ul style="list-style-type: none">○ <u>Internet (Banco)</u>: Indicar o nome do(a) atleta e o mês a que corresponde○ <u>Multibanco</u>: Entregar cópia do talão da transferência na secretaria do Clube• Secretaria do Clube